

PEMERINTAH KABUPATEN PEKALONGAN
DINAS PENDIDIKAN
SMP 1 WONOKERTO

Jl. Wonokerto, kec. Wonokerto Kab. Pekalongan 51153 PO BIX 12, (0285) 7937918

PREDIKSI UJIAN NASIONAL 2009

Mata Pelajaran : BAHASA INDONESIA 2
Program Studi : SMP/MTs
Hari/Tanggal :
Waktu :Menit
Jumlah Soal : 50 Soal

1. Upaya pemeliharaan kesehatan tidak akan berhasil jika tidak ada perubahan sikap mental dan perilaku. Dari sekian banyak dan ragam penyakit terkini, sumbernya adalah gaya hidup yang keliru. Bila menjalankan gaya hidup sehat dan benar, penyakit akan jauh dari kita. Namun jika kita ceroboh, berbagai penyakit akan mudah menjangkiti kita.
Gagasan utama paragraf tersebut adalah
A. gaya hidup yang sehat
B. gaya hidup yang keliru
C. upaya pemeliharaan kesehatan
D. perubahan sikap mental dan perilaku
2. (1) Pemerintah kota Bandung berencana membatasi jumlah kepemilikan mobil pribadi. (2) Palsanya, pertumbuhan kepemilikan mobil pribadi sudah sangat tinggi, tidak seimbang dengan penambahan kapasitas ruas jalan. (3) Dampaknya mulai terjadi kemacetan di kota Bandung. (4) Masyarakat baru merasakan akibatnya. Kalimat utama paragraf tersebut terdapat pada kalimat?
A. Pertama
B. Kedua
C. Ketiga
D. Keempat
3. Parman heran dengan mahalny biaya masuk sekolah anaknya. Dia membandingkan kondisi pendidikan kini dengan beberapa tahun silam. "Dulu, sekolah tidak semahal ini. Saya sebenarnya mau protes, tetapi protes kepada siapa?". Setiap hari Parman bekerja menjual gorengan dengan penghasilan bersih Rp30.000,00 per hari. Keuntungan itu selalu habis untuk kebutuhan hidup sehari-hari.
Kritikan yang tepat terhadap sikap orang tua dalam bacaan tersebut adalah ...
A. orang tua dapat membandingkan biaya pendidikan.
B. menjual makanan untuk biaya pendidikan anak sangat lumrah.
C. sebaiknya orang tua murid jangan mengeluh tentang biaya pendidikan anaknya.
D. orang tua murid dapat mengajukan keberatan dan keringanan biaya ke pihak sekolah.

4. Kawanan gajah yang hidup di kawasan hutan lindung Kerinci Seblat, Propinsi Jambi menyerang pemukiman penduduk. Binatang itu kebanyakan merusak tanaman dan rumah penduduk. Aksi nekad binatang itu diduga karena habitat mereka di hutan lindung tersebut telah ditebang secara brutal. Isi teks berita tersebut adalah
- habitat gajah dilestarikan oleh pemerintah Propinsi Jambi.
 - pemukiman penduduk dijadikan tempat tinggal kawanan gajah.
 - kawasan hutan lindung Kerinci Seblat dijadikan obyek wisata
 - kawanan gajah menyerang pemukiman penduduk karena kehilangan habitatnya

Bacalah teks di berikut dengan saksama, kemudian kerjakan soal nomor 5 dan 6!

Teks 1

Toko Sumber Rejo menyediakan berbagai kebutuhan rumah tangga seperti minyak goreng, gula pasir, terigu, minyak tanah, bumbu dapur, dan lain sebagainya. Disamping itu, ada juga gelas, piring, sendok, tempat penghangat nasi, dispenser, dan masih banyak lainnya. Pelayan di tempat ini kebanyakan wanita. Mereka ramah kepada semua pembeli.

Teks 2

Minimarket Sumber Agung tak kalah ramainya dengan tempat lain. Di tempat ini pengunjung dapat membeli aneka aksesoris kendaraan, baik kendaraan roda dua maupun kendaraan roda empat. Mulai dari harga yang murah sampai harga yang mahal. Semua pembeli pun dilayani secara ramah, sopan, dan memuaskan.

5. Kesamaan informasi kedua teks di atas adalah
- pelayanannya laki-laki semua
 - memiliki pelayan yang ramah
 - dapat dijadikan sebagai tempat rekreasi
 - menyediakan kebutuhan hidup sehari-hari
6. Perbedaan penyajian kedua teks di atas adalah....

	Teks 1	Teks 2
A.	apa, dimana, bagaimana	bagaimana, dimana, apa
B.	dimana, apa, dimana	apa, bagaimana, apa
C.	dimana, apa, bagaimana	dimana, bagaimana, apa
D.	bagaimana, apa, dimana	kapan, dimana, apa

7. Di Vietnam harga buku yang murah dan mudah di dapat merupakan faktor penting berkembang pesatnya minat baca dan tulis. Mengapa murah? Karena subsidi yang besar dari pemerintah. Mengapa mudah di dapat? Karena tersedia banyak toko buku, kata Gubernur DKI Jakarta Fauzi Bowo saat membuka Kompas Gramedia Fair di Istora Senayan Jakarta, tanggal 28 Januari 2009.

Tanggapan yang logis terhadap isi bacaan tersebut adalah

- A. Seharusnya Pemerintah Indonesia meniru semua kebijakan Pemerintah Vietnam
- B. Kita harus memiliki sikap yang berbeda dengan Vietnam
- C. Seharusnya Pemerintah Vietnam mau menaikkan harga buku agar minat baca warganya semakin meningkat.
- D. Seharusnya Pemerintah Indonesia memberi subsidi pada setiap penerbitan buku agar tercipta buku murah dan mudah seperti di Vietnam.

Anak Jalanan

Ketua Komisi E (Bidang Kesejahteraan) DPRD DKI Jakarta, Soeparno mengungkapkan, jumlah anak jalanan dalam tujuh bulan terakhir meningkat drastis dari 1000 menjadi 3000 orang. Kriteria anak jalanan adalah mereka yang masih usia sekolah, tetapi tidak sekolah dan berada di jalanan untuk mencari makan. Kehidupan mereka tidak pasti. Masa depan mereka juga tidak jelas, kalau toh sekolah hanya asal-asalan.

8. Fakta yang terdapat pada paragraf tersebut adalah
- A. kriteria anak jalanan adalah berada di jalanan untuk mencari makan
 - B. ketua Komisi E (Bidang Kesejahteraan) DPRD DKI Jakarta mengungkapkan begitu.
 - C. kriteria anak jalanan adalah mereka yang masih usia sekolah dan berada di jalanan untuk mencari makan.
 - D. jumlah anak jalanan dalam tujuh bulan terakhir meningkat drastis dari 1000 menjadi 3000 orang.

(1) Soeparno mengatakan bahwa saat ini anak telantar yang ditampung di panti sosial mencapai 23.000 anak. (2) Mereka diberi bantuan dari pemerintah daerah Rp1000 per orang tiap hari. (3) Untuk ukuran sekarang, bantuan sebesar itu, tidak mungkin bisa digunakan untuk membeli bahan pangan secara layak. (4) Anak-anak di panti itu kekurangan pangan.

9. Pendapat yang terdapat pada teks di atas terdapat pada kalimat
- A. (1)
 - B. (2)
 - C. (3)
 - D. (4)

10. Pak Sobar memiliki tanaman mangga sebanyak 50 batang. Setiap panen tiba, ia bisa meraup hasil penjualan sebesar Rp750.000,00. Namun, hasil panen tahun ini ia hanya memperoleh Rp350.000,00. Hasil tersebut tidak mencukupi untuk biaya perawatan dan pemupukan.

Simpulan yang tepat sesuai dengan isi paragraf tersebut adalah

- A. Pak Sobar mengalami kerugian dalam berkebun mangga.
 - B. Pak Sobar tidak mau lagi menanam pohon mangga.
 - C. Hasil panen mangga Pak Sobar sedikit menurun.
 - D. Pak Sobar beruntung masih dapat panen mangga.
11. Pengembara Asia Tenggara merupakan pemukim pertama di Benua Australia. Mereka sudah menetap 40.000 tahun lalu. Kini jumlah mereka sekitar 160.000 orang. Sebagian besar dari mereka hidup di kota dan yang lainnya tetap hidup secara tradisional. Mereka disebut suku "Aborigin" oleh Bangsa Eropa yang datang ke Australia pada abad ke-18.

Pertanyaan yang jawabannya terdapat dalam paragraf tersebut adalah

- A. berapa jumlah penduduk Benua Australia saat ini?
- B. bangsa apa yang pertama kali menemukan Benua Australia?
- C. siapa yang pertama kali memberi nama penduduk asli Benua Australia?
- D. mengapa penduduk "Aborigin" di Australia tetap hidup secara tradisional?

Bacalah tajuk berikut dengan seksama kemudian kerjakan soal nomor 10 dan 11!

Pemerintah sepertinya terus bersikukuh mempertahankan ujian nasional. Mulai tahun 2008, ujian nasional diekstensifikasikan. Jika tahun-tahun sebelumnya ujian nasional ditujukan bagi siswa SMP / MTs dan SMA/ MA/ SMK, mulai tahun 2009 ujian nasional juga akan berlaku untuk jenjang SD/ MI. Oleh karena itu, diterbitkan Peraturan Menteri Pendidikan Nasional (Permendiknas) Nomor 34 Tanggal 5 November 2007 yang mengatur tata laksana ujian nasional,

Hampir semua orang memberikan kritik dan protes untuk menolak pelaksanaan ujian nasional. Protes yang baru saja berlalu adalah protes gencar ratusan pelajar tingkat SMA di berbagai kota. Mereka menolak penambahan mata pelajaran ujian nasional. Mereka pun menolak kenaikan standar kelulusan menjadi rata-rata 4,50.

Permendiknas Nomor 34 menegaskan sikap pemerintah terhadap kritik dan penolakan terhadap ujian nasional. Bisa jadi argumen penolakan itu benar, namun disisi lain ujian nasional mempunyai dampak positif terhadap pembelajaran. Di SMP kota Malang dan Surabaya, guru-guru berpacu bekerja keras agar anak didiknya lolos ujian nasional. Berbagai kiat dan program, seperti pemetaan materi esensial sesuai Standar Kompetensi Lulusan (SKL), latihan soal, dan bimbingan belajar dirangcang sekolah agar murid-muridnya bisa lulus.

12. Pada tajuk tersebut, penulis berpihak kepada
- A. Guru
 - B. Siswa
 - C. Masyarakat
 - D. Pemerintah
13. Kalimat fakta pada kutipan tajuk tersebut adalah
- A. Pemerintah sepertinya terus kukuh mempertahankan ujian nasional
 - B. Jika pada tahun-tahun sebelumnya ujian nasional ditujukan untuk SMP/MTs dan SMA/MA/SMK mulai tahun 2008 ujian nasional juga akan berlaku untuk SD/MI
 - C. Hampir semua orang memberikan kritik dan protes untuk menolak ujian nasional
 - D. Permendiknas nomor 34 menegaskan sikap pemerintah terhadap kritik dan penolakan terhadap ujian nasional.
14. Petani di Madiun Jawa Timur dan Purworejo Jawa Tengah mengeluh dan kecewa berat hasil panen padi jenis Supertoy HL-2 tidak seperti yang dijanjikan PT Sarana harapan Indopangan (SHI) mencapai 14 ton per hektare. Dalam kenyataan, produksi malah jauh di bawah angka itu, hanya di kisaran 3 ton per hektare. Pihak penyedia bibit padi yakni PT SHI seolah lepas tangan, tetapi kabarnya akan meneliti lebih jauh kenapa terjadi kegagalan seperti itu. Kapan akan diteliti tampaknya belum ada jadwal yang pasti. PT SHI hanya mendata siapa saja petani yang telah menanam padi jenis tersebut, baru kemudian meneliti sebab terjadinya penurunan produksi tersebut.

Simpulan tajuk tersebut adalah

- A. PT SHI adalah penyedia bibit yang tidak tepat
 - B. Produk hasil panen padi yang tidak sesuai dengan harapan
 - C. Produksi padi masyarakat Madiun dan Purworejo yang fluktuatif
 - D. Kerugian petani padi Madiun dan Purworejo karena PT SHI yang gegabah
15. Pernyataan pengusaha Ciputra menyentak kita. Menurut Ciputra, lembaga pendidikan harus melahirkan generasi pencipta lapangan kerja. Peringatan Ciputra itu menjadi kritik pemerintah agar pendidikan melahirkan manusia yang siap kerja, tetapi juga siap menciptakan lapangan kerja. pendiri Universitas Ciputra ini, pebisnis di Indonesia jumlahnya baru 0,18 persen atau sekitar 400.000 orang dari seluruh jumlah penduduk Indonesia yang sudah lebih dari 200 juta orang.

Gagasan pokok kutipan tajuk rencana adalah

- A. Jumlah pebisnis Indonesia yang masih sangat kecil atau sekitar 0,18 persen
- B. Tidak sebandingnya jumlah pebisnis dan jumlah penduduk
- C. Lemahnya lembaga pendidikan yang hanya menciptakan manusia siap kerja, bukan lapangan kerja
- D. Kritik Ciputra terhadap pemerintah agar menciptakan lapangan kerja bagi para manusia siap kerja dari dunia pendidikan.

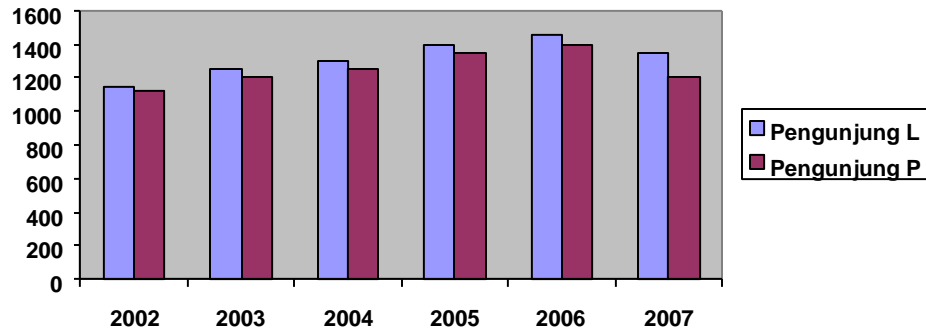

16. Pertanyaan yang jawabannya ada dalam grafik adalah
- kapan jumlah pengunjung perpustakaan mencapai jumlah terbanyak?
 - Mengapa jumlah pengunjung perpustakaan selalu meningkat?
 - Bagaimana agar pengunjung perpustakaan meningkat?
 - Siapa penanggung jawab perpustakaan?

Cermati tabel berikut!

**TABEL HASIL PERTANIAN DESA SUKA MULYA
BULAN JANUARI SAMPAI MEI TAHUN 2008**

Bulan	Jagung (Kwintal)	Padi (Kwintal)	Kedelai (Kwintal)
Januari	60	150	90
Februari	95	170	95
Maret	55	145	80
April	70	135	70
Mei	90	150	75

17. Informasi yang tepat berdasarkan tabel tersebut adalah
- Pada bulan Maret hasil pertanian yang berupa jagung lebih banyak dibanding hasil pertanian yang berupa padi
 - Hasil pertanian tertinggi Desa Suka Mulya terjadi pada bulan Februari
 - Pada bulan April Desa Suka Mulya menghasilkan jagung dalam jumlah lebih banyak daripada biasanya
 - Jumlah hasil pertanian yang berupa kedelai dan jagung paling disukai oleh penduduk Desa Suka Mulya

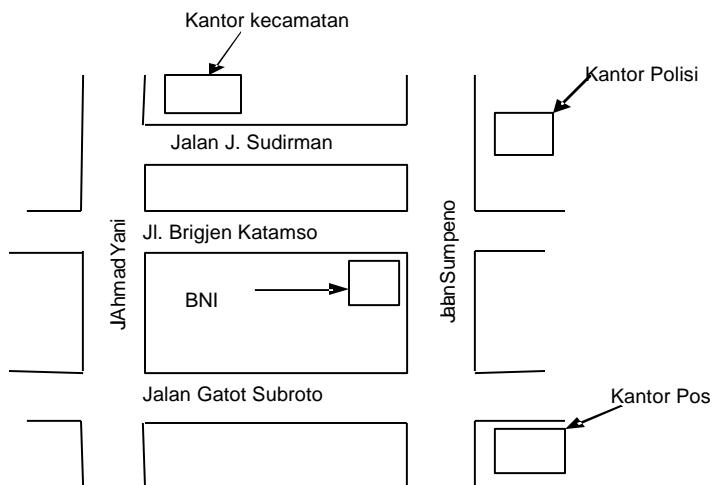

18. Berdasarkan Denah tersebut, penjelasan yang paling efisien menuju kantor pos bila kita berada di Jalan Jendral Sudirman adalah.....
- Menuju jalan Brigjen Katamsno belok kiri menuju Jalan Sumpeno
 - Melalui jalan Ahmad Yani belok kanan menuju jalan Jendral Sudirman kemudian belok kanan menuju Jalan Sumpeno
 - Dari jalan Jendral Sudirman belok kanan menuju jalan Sumpeno, kemudian belok kiri sampai kantor POS.
 - Dari jalan Sumpeno belok kiri menuju jalan Jendral Sudirman

Burung-Burung Enggan Bernyanyi Lagi

Bising gergaji mengoyak sepi dan hutan
 Pohon-pohon tumbang
 Mobil-mobil besar menggendongnya tergesa-gesa ke kota
 Gunung dan lembah luka parah
 Kulitnya terkelupas
 Erang sakitnya merambah ke mana-mana
 Burung-burung kehilangan dahan dan ranting
 Enggan bernyanyi lagi

(MH Suryo Purnama)

19. Suasana yang terkandung pada puisi tersebut adalah....
- Menyenangkan
 - Menyedihkan
 - Mengharukan
 - Memilukan

.....

Terkadang kau pun merasa iri
Dengan anak yang berseragam yang kau lihat
Kau pun ingin pendidikan
Mendapatkan semua hakmu
Yang selama ini terabaikan
Sungguh malang nasibmu
Wahai anak jalanan
Terlunta-lunta

20. Amanat puisi tersebut adalah
- A. Penderitaan dan kesengsaraan yang tiada akhir
 - B. Hendaknya kita membantu sesama yang memerlukan
 - B. Menghargai dan memberi nasihat kepada anak-anak sekolah
 - C. Pekerjaan berat akan terasa ringan bila dikerjakan bersama-sama

Tunggu dulu! Apa imbalan untukku?" Aku mulai berkhianat. Pengkhianat selalu ada pada saat perang. Barangkali dia adalah aku. Aku bukan lagi tipe seorang pahlawan.

(Senyum seorang jenderal, Hamsad Rangkuti)

21. Tema yang terdapat pada kutipan cerpen di atas adalah....
- A. Pengkhianatan
 - B. Kepahlawanan
 - C. Perjuangan
 - D. Peperangan

"Ah, Emak, nggak perlu bohong, saya tahu kalau Emak sedih karena kelakuan Mbak Ika selama ini. Saya juga nggak habis pikir, mengapa Mbak Ika kok jadi jahat situ sama Emak."

"Hush! tidak baik bicara seperti itu, jelek-jelek dia juga Mbakmu dan anak Emak. Seburuk apapun dia kita harus menerima apa adanya." Jelas Emak bijak.

"Iya Mak, tapi Mbak Ika salah, apa sya harus diam saja?" ujar adik.

22. Cara penokohan Mbak Ika dalam kutipan cerpen tersebut adalah....
- A. Dialog antartokoh
 - B. Diceritakan tokoh lain
 - C. Diceritakan pengarang
 - D. Pelukisan tindakan

(1) kebenaran dan pertimbangan yang dituturkan ibunya itu, benar pula dalam pikiran Mariamin. Tetapi terasa dalam hatinya bahwa perekonomian itu, yang akan membawa dia ke jalan kemelaratan. Akan tetapi ia merasa demikian dalam hatinya, jadi tiadalah dapat diberinya keterangan. Itulah sebabnya ia terpaksa juga akhirnya menurut kesukaan ibunya itu.

(2) Sedang kereta api berjalan Tuti terus melamun tentang cita-citanya, perkumpulannya dan kongres tahunan yang baru ditinggalkannya. Sebenarnya lebih puas lagi ia bersua dengan teman-temannya dan bukan main ingin hatinya memasuki kongres itu sampai habis, tetapi, liburannya tinggal seminggu lagi. Yang seminggu itu hendak dipakainya untuk menggirangkan hati Maria. Demikianlah telah habis pidatonya pada rapat terluka ia pulang.

23. Perbandingan karakteristik kedua kutipan tersebut adalah

- A. Kutipan (1), tokoh utamanya mengalami kawin paksa
Kutipan (2), tokoh utamanya punya pemikiran yang telah maju
- B. Kutipan (1), bahasanya mudah dipahami
Kutipan (2), bahasanya tidak mudah dipahami
- C. Kutipan (1), berkisar tentang emansipasi wanita
Kutipan (2), berkisar tentang posisi wanita yang lemah
- D. Kutipan (1), profil wanita penurut
Kutipan (2), profil wanita pembangkang

24. ***Bacalah kutipan teks drama berikut ini !***

Koeswara : "Sejak aku pulang tadi malam tak sedikit pun Engkau gembira
Tampaknya."

Rini : "Engkau dan aku tentu saja berbeda. Di sini dalam serba kekurangan,
di sana dalam surga kenangan berjalan-jalan di bawah rembulan."

Koeswara : " Sejak Nona Zahra di sini tak habis-habisnya Engkau menyindir aku."

Rini : " Katakan saja pucuk dicinta ulam tiba (tertawa mengejek). Tidakkah
Engkau gembira bertemu lagi dengan nona yang manis itu? Dan
Sekali ini tidak disertai pula! Tentu banyak yang kau curahkan kepada
Nya."

Koeswara : " Kenalanku perempuan ada beberapa orang dulu. Tidak pernah Engkau
Cemburu sekeras itu."

Rini : " Sikapmu pada yang lain itu berbeda."

Konflik yang terdapat pada kutipan drama tersebut adalah....

- A. Kemarahan Rini karena Koeswara pulang malam
- B. Kecemburuan Rini pada masa lalu Koeswara
- C. Kemarahan Rini karena Koeswara berjalan-jalan
- D. Kecemburuan Rini pada Zahra, teman lama Koeswara.

25. Watak Rini dalam kutipan teks drama di atas adalah.....
- Cerewet
 - Egois
 - Pencemburu
 - Pemarah
26. SMP Sukamaju akan mengadakan kegiatan Bulan Bahasa pada tanggal 20 s.d. 25 Oktober 2009. Untuk itu, ketua OSIS memerintahkan kepada sekretarisnya agar membuat proposal untuk diajukan kepada kepala sekolah.
- Kalimat memo yang tepat berdasarkan ilustrasi di atas adalah ...
- Kami sangat mengharapkan agar Saudara membuat Proposal Kegiatan Bulan Bahasa tahun 2009 untuk kepala sekolah secara rinci.
 - Kami meminta Saudara membuat Proposal Kegiatan Bulan Bahasa yang akan diadakan tanggal 20-25 Oktober 2009 untuk diajukan kepada kepala sekolah
 - Berdasarkan hasil rapat OSIS, kami minta secepatnya menulis Proposal Kegiatan Bulan Bahasa 2009 yang ditujukan kepada kepala sekolah.
 - Karena SMP Bina Marga akan mengadakan Kegiatan Bulan Bahasa, kami minta Saudara membuat proposal.

Siswa melakukan pengamatan di ruang OSIS.
Hasil pengamatan berupa data berikut:

- ukuran ruang OSIS
- susunan pengurus
- perlengkapan
- program tahunan
- kondisi ruangan

27. Laporan yang tepat berdasarkan ilustrasi tersebut adalah....
- Ruang OSIS di sekolahku cukup luas. Tempat ini sebagai sarana siswa berorganisasi. Dengan adanya pelayanan ini, para siswa berkreasi. Program yang disusun dilaksanakan dengan baik. Segala upaya yang telah dilakukan sangat membantu proses kegiatan sekolah.
 - Dari hasil pengamatan bahwa ruang OSIS yang ada cukup luas. Susunan pengurus dibuat berdasarkan perwakilan pengurus kelas. Perlengkapan yang ada belum memadai. Program yang telah dibuat dipasang rapi di dinding sebelah kiri. Keadaan ruangan bersih dan rapi.

- C. Ruang OSIS sekolah kami ukurannya sangat ideal dan memadai. Keadaan ruangan bersih dan ditata rapi sesuai fungsinya sebagai ruang berorganisasi. Perlengkapan yang lengkap difungsikan dengan baik. Daftar susunan pengurus OSIS dan programnya dipasang berdampingan di dinding sebelah kanan.
- D. Pagi itu ruang OSIS sedang dipakai untuk mempersiapkan pengumpulan zakat fitrah. Ukuran ruang OSIS cukup memadai. Ruangan menghadap ke Selatan. Begitu masuk ruangan itu, terlihat susunan kursi yang tertata rapi. Dinding bercat putih, sehingga terkesan rapi.

28. (1) Kegiatan bulan bahasa yang diselenggarakan SMP Mandiri pada bulan Oktober 2008 berlangsung sangat meriah. (2)(3) Kompetensi yang dilombakan diantaranya lomba membaca puisi, lomba berpidato, dan lomba mendongeng. (4) Peserta lomba adalah perwakilan siswa kelas VII, VIII, dan IX.

Bagian rumpang paragraf laporan dapat dilengkapi kalimat....

- A. Kegiatan tersebut dimaksudkan untuk mengembangkan kreativitas siswa.
- B. Peserta yang menjadi juara akan diikutsertakan dalam porseni tingkat kabupaten
- C. Kegiatan tersebut diisi dengan berbagai lomba kebahasaan.
- D. Keegiatannya meliputi lomba baca puisi, pidato, dan lomba mendongeng.

29. **Kupu-kupu kertas**

.....

Aneka rupa dan warna
 Dibias lampu temaram
 Membasuh debu yang lekat dalam jiwa
 Mencuci bersih dari segala kotoran
 (Ebiet G. Ade)

Amanat dalam puisi tersebut adalah

- A. Banyaklah bertobat
- B. Banyaklah mawas diri
- C. Biarkan debu tetap lekat
- D. Rajinlah membersihkan kotoran

30. Salam rindu,

.....

Naila, kapan ya kita ketemu lagi ? Rasanya lama sekali kita tak ketemu ya?
 Aku sudah kangen dengan kelincihan dan keramahanmu. Insya Allah liburan ini aku ke kotamu.

Bagian pembuka surat pribadi tersebut yang tepat adalah...

- A. Semoga pertemuan kita nanti akan sangat berkesan seperti pertemuan yang lalu.
- B. Hai, apa kabarmu? Saat ini aku baik-baik saja. Semoga keadaanmu pun begitu
- C. Dengan ini saya beritahukan bahwa saya akan mengucapkan sesuatu
- D. Kita atur pertemuan kita nanti agar tidak ada waktu yang kosong!

31. Salam kangen,

Hai Ine, bagaimana kabarmu? Semoga kamu dan keluargamu dalam keadaan sehat. Keadaanku dan keluarga juga sehat. Aku dengar kamu juara lomba baca puisi ya? Ceritakan dong usaha dan perasaanmu!

.....

Bagian penutup surat pribadi yang tepat adalah.....

- A. Aku berharap dapat menjadi juara seperti kamu.
- B. Sampai disini dulu suratku. Aku tunggu ceritamu. Jadi, jangan lupa balas suratku
- C. Sampai jumpa, ya. Semoga kita dapat bertemu dan saling berbagi cerita
- D. Atas balasanmu, aku sampaikan terima kasih.

32. Kepada

Yth. Bapak Kepala SMP Negeri 3 Bandung
Jln. Pramuka 53 Jakarta Selatan

Perbaikan yang tepat untuk alamat surat tersebut adalah....

- A. Yth.
Kepala SMPN 3 Bandung
Jalan Pramuka 53 Jakarta Selatan
- B. Yth.
Bapak Kepala SMPN 3 Bandung
Jalan Pramuka 53 Jakarta Selatan
- C. Kepada
Kepala SMPN 3 Bandung
Jln. Pramuka 53 Jakarta Selatan.
- D. Kepada Yth.
Kepala SMPN 3 Bandung
Jalan. Pramuka 53 Jakarta Selatan.

33.

Yogyakarta, 30 Agustus 2009

.....
hari/ tanggal : Minggu, 05 September 2009
waktu : Pukul 09.00 WIB
tempat : Aula SMPN II Yogyakarta
acara : Rapat persiapan perpisahan Kepala Sekolah

Karena pentingnya rapat tersebut, diharapkan saudara hadir tepat waktu.

Hormat kami,

Arry Kristanto

Kalimat pembuka surat resmi tersebut adalah

- a. Mengharap kehadiran saudara pada pertemuan yang akan kami selenggarakan pada
 - b. Mengharap kehadiran Saudara pada pertemuan yang akan kami selenggarakan
 - c. Mengharap kehadiran Saudara yang akan kami selenggarakan pada
 - d. Mengharap kehadiran Saudara pada yang akan kami selenggarakan pada
34. Para pakar oceanologi menyimpulkan bahwa Kepulauan Togean dan Banggai Sulawesi Tengah memiliki banyak spesies ikan khas yang hanya ada di sana. Survei yang dilakukan kurang dari tiga minggu mencatat 800 jenis ikan di kepulauan tersebut. Jika dilakukan penelitian lebih lama akan lebih banyak lagi. Dari 15 terumbu karang, tim peneliti menemukan tidak kurang 6 spesies baru. Penelitian disponsori Conservation International (CI) sebuah organisasi lingkungan hidup internasional. Penelitian ini melibatkan para ahli dari UNHAS di bawah CI Marina Rapid Assesment Program (Marina RAP).

Rangkuman isi paragraf tersebut adalah

- A. CI Marina RAP menemukan 6 spesies ikan
 - B. Pakat Oceanologi berikhtiar di 15 terumbu karang
 - C. Selama tiga minggu telah ditemukan 800 jenis ikan
 - D. Peneliti dari Unhas menemukan 800 jenis ikan di 15 terumbu karang
35. Untuk menjaga kebersihan lingkungan dan kenyamanan hidup, ketua RT. 08/11, mengajak sekretarisnya memasang slogan di setiap gang di wilayah tersebut.

Slogan yang sesuai dengan ilustrasi tersebut adalah

- A. Bersih lingkunganku nyaman hidupku
- B. Kebersihan mohon selalu dijaga bersama
- C. Mari menjaga kebersihan untuk kenyamanan hidup
- D. Lingkungan bersih menyebabkan hidup penuh kebahagiaan

36. Perhatikan urutan petunjuk berikut !
- (1) Gabungkan ujung benang, kemudian ikatkan batu atau boneka!
 - (2) Ikatkan benang sepanjang 30 sentimeter ke semua lubang pada Plastik!
 - (3) Buatlah pola berbentuk lingkaran dari plastik sampul buku!
 - (4) Lemparkanlah ke udara, tampaklah orang terjun!
 - (5) Gunting pola tersebut, kemudian tandai untuk lubang-lubang!

Urutan yang tepat dalam membuat parasut tersebut adalah.....

- A. (3)-(2)-(5)-(4)-(1)
- B. (3)-(1)-(4)-(2)-(5)
- C. (3)-(5)-(2)-(1)-(4)
- D. (3)-(2)-(5)-(1)-(4)

37. Kalimat pembuka pidato sambutan yang tepat dari wakil siswa kelas IX dalam upacara perpisahan adalah....
- A. Para hadirin yang kami hormati, izinkan saya pada kesempatan ini kita dapat....
 - B. Perkenankanlah kami menyampaikan beberapa kata sambutan karena dalam kesempatan yang berbahagia ini kami dapat berkumpul di tempat....
 - C. Hadirin, terlebih dahulu kami ucapkan terima kasih kepada yang terhormat Bapak dan Ibu guru serta adik tercinta atas....
 - D. Terlebih dahulu marilah kita panjatkan puji syukur karena pada hari ini kita dapat berkumpul.

38.

Sudah sewajarnya kita galakkan budaya Kunjung Museum bagi pelajar. Dengan begitu para pelajar dapat memperoleh gambaran tentang sejarah bangsa. Program ini perlu dukungan semua pihak. Oleh karena itu, mari kita wujudkan gelar budaya pada hari ini.

.....

Paragraf penutup pidato yang tepat sesuai dengan isi pidato adalah.....

- A. Demikian pidato saya. Saya berharap gelar budaya ini sering dilakukan sehingga budaya kunjung museum lebih bermakna bagi siswa. Akhirnya, saya mohon maaf apabila terdapat salah dan khilaf dalam penyampaian ini. Terima kasih.
- B. Saya mengharapkan budaya kunjung museum digalakkan. Ini saja pidato saya, saya tentu mohon maaf karena banyak salah dan khilaf dalam penyampaian. Terima kasih
- C. Inilah pidato saya pada kesempatan ini. Saya berharap hadirin memahami kesulitan bangsa. Akhirnya saya mohon maaf apabila salah. Terima kasih
- D. Akhirnya, saya harus mengakhiri pidato saya. Semoga bermanfaat. Saya menunggu berita terbaik setelah ini, terima kasih.

39. Topik karya tulis : Keluarga sebagai benteng pengaruh narkoba.
Permasalahan yang sesuai dengan topik karya tulis tersebut adalah...
- Apa yang harus dilakukan keluarga terhadap narkoba?
 - Bagaimanakah menjadi keluarga yang baik?
 - Keluarga dari kalangan mana yang pantas menjadi benteng narkoba?
 - Keluarga yang bagaimanakah yang mampu membentengi dari pengaruh narkoba?
40. Tema : Peningkatan mutu pendidikan Nasional
Latar belakang yang sesuai dengan tema tersebut adalah ...
- Satu permasalahan pendidikan yang dihadapi oleh Bangsa Indonesia adalah rendahnya mutu pendidikan pada setiap jenjang dan satuan pendidikan, khususnya pendidikan dasar menengah. Berbagai usaha telah dilakukan untuk meningkatkan mutu pendidikan nasional antara lain melalui berbagai pelatihan dan peningkatan kualifikasi guru, pengadaan buku dan alat pelajaran, perbaikan sarana dan prasarana pendidikan lainnya, dan peningkatan mutu manajemen sekolah. Namun demikian, berbagai indikator mutu pendidikan belum menunjukkan peningkatan yang berarti. Hal ini terlihat dari rendahnya mutu belajar siswa, terbukti dengan rendahnya perolehan nilai Ujian Nasional (UN) pada setiap jenjang pendidikan. Secara historis UN rata-rata yang dicapai siswa secara nasional dari tahun ke tahun berkisar antara nilai 5,00 dan 6,00
 - Rendahnya mutu hasil belajar siswa berkaitan dengan kinerja sekolah. Kinerja sekolah merupakan keterpaduan kinerja semua warga sekolah sehingga banyak unsur yang terlibat yang menyumbangkan masalah-masalah tersebut dapat digolongkan dalam beberapa kelompok yakni
 - Komponen penyelenggaraan sekolah, pada sekolah negeri penyelenggaraannya adalah pemerintah yang dibantu oleh masyarakat, selama ini sering dijumpai kebijakan pemerintah yang tidak sesuai dengan kenyataan.
 - Komponen pelaksanaan sekolah yaitu Kepala Sekolah, guru, dan staf. Masalah-masalah yang muncul umumnya adalah masalah profesionalisme.
 - Komponen siswa yang menyangkut motivasi, sikap, kreatifitas hasil belajar dan sebagainya.
 - Komponen masyarakat yang berkaitan dengan preannya terhadap sekolah
 - Banyak hal yang menjadi hambatan dalam pengelolaan sekolah sehingga kinerja sekolah masih belum sesuai dengan apa yang diharapkan oleh tujuan pendidikan nasional. Dalam tujuan pendidikan nasional dijelaskan bahwa misi pendidikan yang diemban oleh sekolah adalah membentuk manusia

Indonesia yang sesungguhnya yakni manusia Indonesia yang memiliki jasmani dan rohani yang baik. Di dalam sekolah siswa diberikan pendidikan yang mengarah kepada keterampilan yang bersifat fisik dan nonfisik. Semua itu dirangkum dalam mata hasil baik secara kognitif, afektif, dan psikomotorik. Keberhasilan pendidikan suatu sekolah selalu diukur dari keberhasilan belajar siswa dalam aspek tersebut. Tetapi dari apa yang telah terungkap, hasil belajar siswa selama ini masih rendah sebagaimana yang telah disebutkan pada latar belakang masalah.

D. Untuk mengetahui keberhasilan pelaksanaan pendidikan disekolah perlu dilakukan penilaian kinerja Kepala Sekolah sebab Kepala Sekolah merupakan penanggung jawab upaya meningkatkan mutu pendidikan. Diyakini apabila seorang Kepala Sekolah memiliki kinerja yang baik, maka ia akan mampu memadukan dan memacu kinerja warga sekolah yang lain.

41. (1) Ini yang membuat saya p rihatin. (2) Negara kita negara hukum, yang menjunjung tinggi supremasi hukum. (3) Akan tetapi, mengapa kita seolah tanpa dosa, menghakimi sendiri pelaku kejahatan, oleh perlakuan yang tidak manusiawi?. (4) Dimanakah supemasi hukum?
Perbaiki kalimat ketiga agar menjadi kalimat efektif....
- A. akan tetapi diganti oleh karena
 - B. kata oleh diganti dengan
 - C. setelah kata akan tetapi tidak menggunakan tanda koma (,)
 - D. kata oleh diganti pada
42. Sebagai anak (...) Lisa termasuk anak yang mengerti kesulitan orang tuanya (...) setiap hari ia mau saja membantu ibunya mengantarkan dagangan ke warung-warung (...) Hal itu sangat membesarkan hati Bu Warti (...) ibu Lisa (...) yang sehari-harinya berjualan kue untuk mencukupi kebutuhan hidup mereka berdua. Secara berurutan tanda baca yang tepat pada tanda kurung dalam paragraf adalah...
- A. Titik, koma, titik, titik, koma
 - B. Koma, titik, titik, koma, koma
 - C. Koma, titik, koma, titik, titik
 - D. Koma, koma, titik, titik, titik
43. Sodara-sodara di perbolehkan meninggalkan ruang pertemuan apabila ada ijin dari panitia penyelenggara.
Perbaiki kalimat tersebut yang tepat adalah
- A. Saudara-saudara diperbolehkan meninggalkan ruang pertemuan apabila ada izin dari panitia penyelenggara
 - B. Saudara-saudara di perbolehkan meninggalkan ruang pertemuan apabla ada ijin dari panitia penyelenggara
 - C. Sodara-sodara diperbolehkan meninggalkan ruang pertemuan apabila ada izin dari panita penyelenggara
 - D. Saudara-saudara di perbolehkan meninggalkan ruang pertemuan apabila ada izin dari panitia penyelenggara.

Kalau hendak tanam kecipir
Cangkullah tanah supaya gembur
Kalau tak ingin KPK hadir
Jadilah pejabat berlaku jujur

44. Balasan yang tepat untuk pantun di atas adalah....

A. Tanam kecipir berlajur-lajur
Dibenam-benamkan ke dalam tanah
Aku tentu berlaku jujur
Karena jabatan adalah amanah

B. Menumbuk sagu sekerat-sekerat
Dibawa pulang tertatih-tatih
Perbuatan jujur sangatlah berat
Karena memang harus dilatih

C. Menimba air di dalam sumur
Sumur di dekat pekarangan
Aku tak mau berlaku jujur
Karena jujur ketinggalan zaman

D. Kalau hendak menanam padi
Buatlah sawah berlajur-lajur
Aku tak mau mengumbar janji
Ingkar janji tidaklah jujur.

45. Kota sejuk Priangan namanya

.....
Alangkah malang sebuah keluarga
.....

Larik yang tepat untuk melengkapi pantun tersebut adalah....

- A. Segar udara di pagi hari
Yang tinggal di tepi sungai
- B. Di lingkup bukit berjajar-jajar
Kalau tidak ada yang mau berbakti
- C. Siang malam berhawa dingin
Kalau punya anak yang rajin
- D. Di lingkup bukit yang tinggi-tinggi
Kalau diberi nafkah uang korupsi

*Hati pun rapuh
Bagai benang laba-laba
Cahaya memancar
Bulan Apsil gemetar
Dalam angin dan sayup-sayupnya
Lembut bagai bulan
.....
Dalam kedamaian yang hening*

46. Larik bermajas untuk melengkapi puisi tersebut adalah.....
- A. Sungai bernyanyi
 - B. Aku bernyanyi
 - C. Sungai berair
 - D. Dia berdendang
47. Kamu melihat anak kecil di jalan raya yang sedang meminta-minta. Hatimu merasa iba. Kemudian kamu ingin mengungkapkannya dalam puisi.
Puisi yang tepat sesuai ilustrasi tersebut adalah
- A.** Hati ini sungguh sedih
Lihat bocah minta belas kasih
Hati ini sungguh perih
Terasa tertindih
Dengar mereka merintih
Minta belas kasih
 - B.** Di tepi jalan
Melihat anak jalanan
Menjual koran
Wajahnya kusam
Kulitnya hitam legam
Karena kepanasan
 - C.** Di bawah lampu perempatan
Di pinggir jalan
Kau tadahkan tangan
'tuk minta belas kasihan
dari orang lalu lalang
ataupun penyeberang
 - D.** Anak-anak jalanan
Kau bebas
Kau liar
Anak-anak jalanan
Tak mengenal sekolahan
Tak ada harapan

48. Roni : Halo, selamat sore ! Bisa bicara dengan Ria ?
 Ibu : Ya, ini siapa ?
 Roni : Saya Roni, Bu, teman Ria.
 Ibu : Sebentar, ya, saya panggilkan.
 Ria : Halo ... Ron, ada kabar apa ?
 Roni : Besok kan ada ulangan bahasa Indonesia nanti malam saya ke rumahmu.
 Kita belajar bersama, ya ?

Ria :

Kalimat untuk melengkapi dialog di atas yang tepat adalah

- A. Tak usah terlalu dipikirkan
 B. Boleh, supaya kita lebih siap
 C. Saya sudah tahu hal itu
 D. Boleh, kita diskusikan bersama
49. Pak Manto : Selanjutnya bagaimana usaha kita?
 Pak Rudi : Oh, iya, mari kita berangkat ke desa memberli beras dahulu.
 Setelah itu langsung kita s alurkan kepada keluarga yang memesan.
 Pak Manto : Baik, nanti kita minta tolong pada remaja untuk membagikan!
 Pak Rudi : Ya, saya setuju, tapi masalah keuangan biar ibu-ibu yang menangan.
 Pak Manto :

Kalimat yang tepat untuk melengkapi penggalan dialog tersebut adalah.....

- A. Hebat benar engkau ini
 B. Baiklah kalau begitu
 C. Mari kita ramai-ramai
 D. Kita harus terus waspada
50. Cermatilah naskah drama berikut ini !
 Andi : (mengetuk pintu)
 Kepala Sekolah : (suara ketus) “Masuk !
 Andi : (takut) “Ma ... maaf Pak, Bapak memanggil saya ?
 Kepala Sekolah : Ya ! (menatap tajam) duduk !
 Andi : Terima kasih. Ada apa Pak ?
 Kepala Sekolah : Lho apa kamu tidak sadar ?
 Andi :
 Kepala Sekolah : (bergumam) Dasar anak ini.
 Andi : Saya benar-benar tidak paham maksud Bapak.
 Kepala Sekolah : (membentak) Kamu yang kemarin berkelahi ?
 Saya tidak habis pikir, sebagai ketua OSIS seharusnya menjadi contoh, eee justru berkelahi malu, saya benar-benar malu.

Andi : (tersenyum)
Kepala Sekolah :
Andi : Maaf Pak, yang berkelahi kemarin tetangga saya,
hanya kebetulan namanya sama dengan saya.
Kepala Sekolah : Jadi bukan kamu ? Maaf ya, saya terlanjur emosi.

Kalimat yang tepat untuk melengkapi naskah drama tersebut adalah

- | | |
|-------------------------|----------------------------|
| A. - Maksud Bapak ? | C. - Maksud Bapak ? |
| - Bosan ! | - Mengapa ngomong begitu ? |
| B. - Sadar Pak ! | D. - Maksud Bapak ? |
| - Mengapa kamu begitu ? | - Mengapa tersenyum ? |

KUNCI JAWABAN

1. C 11. A 21. A 31. B 41. B
2. A 12. D 22. A 32. C 42. B
3. D 13. D 23. B 33. C 43. A
4. B 14. D 24. C 34. D 44. A
5. B 15. D 25. C 35. A 45. D
6. A 16. A 26. B 36. C 46. A
7. D 17. B 27. B 37. C 47. A
8. D 18. C 28. A 38. A 48. B
9. C 19. B 29. A 39. D 49. B
10. A 20. B 30. B 40. A 50. B

No	Kunci	Pembahasan
1	C	
2	A	
3	D	
4	B	
5	B	
6	A	
7	D	
8	D	
9	C	
10	A	
11	A	
12	D	
13	D	
14	D	
15	D	
16	A	
17	B	
18	C	
19	B	
20	B	
21	A	
22	A	
23	B	
24	C	
25	C	
26	B	
27	B	
28	A	
29	A	
30	B	
31	B	

32	C	
33	C	
34	D	
35	A	
36	C	
37	C	
38	A	
39	D	
40	A	
41	B	
42	B	
43	A	
44	A	
45	D	
46	A	
47	A	
48	B	
49	B	
50	B	